«Специнформатика-СИ»

Прайс-лист 30/01/2025

Наименование продукции описание	Цена руб.	Изображение
Системы передачи извещений		
СПИ «Сирень-СИ» *Сбор извещений от 64 приёмно-контрольных приборов и управление удалёнными приборами по RS-485 до 6 км*	**22 928.70**	
«АР-СИ» 8 ШС *Передача непосредственно по 8 шлейфам сигнализации приемно-контрольных приборов с неадресными извещателями условных адресов сработавших в ШС до 64 извещателей*	**2 500.-**	
«АР-СИ» 24 ШС *Передача непосредственно по 24 шлейфам сигнализации приемно-контрольных приборов с неадресными извещателями условных адресов сработавших в ШС до 64 извещателей*	**3 850.-**	
Сигнально-пусковые устройства		
«АСОТ 1-СИ» *Непосредственный пуск автоматических установок пожаротушения, включение средств оповещения, запуска систем дымоудаления или другого инженерного оборудования*	**13 087.20**	
Приемно-контрольные приборы		
«УКЦ-СИ» *Организация автоматического контроля исправности проводных электрических выходных цепей исполнительных электромагнитных и оптоэлектронных реле средств оповещений*	**1 352.78**	

Наименование продукции описание	Цена руб.	Изображение
ППКОП «Сигнал 2/4-СИ» исп.02 (2 ШС) *Приемно-контрольный прибор пожарной и/или охранной сигнализации на 2 шлейфа с контролем целостности цепей оповещения*	**7 073.52**	
ППКОП «Сигнал 2/4-СИ» исп.02/05 «Метро» *Специальный приемно-контрольный прибор сигнализации на 2 шлейфа для метрополитена*	**19 649.52**	
ППКОП «Сигнал 2/4-СИ» исп.04 (4 ШС) *Приемно-контрольный прибор пожарной и/или охранной сигнализации на 4 шлейфа с контролем целостности цепей оповещения*	**8 333.16**	
ППКОП «Сигнал 2/4-СИ» исп.04/06 (4 ШС, RS-485) *Приемно-контрольный прибор пожарной и/или охранной сигнализации на 4 шлейфа с контролем целостности цепей оповещения и гальванически-развязанным с защитой адаптером RS-485*	**9 302.40**	
ППКОП «Сигнал 2/4-СИ» исп.-04/06 «Метро» *Специальный приемно-контрольный прибор сигнализации на 4 шлейфа для метрополитена*	**28 500.-**	
ППКОП «Сигнал 24-СИ» исп.03 (8 ШС) *Приемно-контрольный прибор пожарной и/или охранной сигнализации на 8 шлейфов с контролем целостности цепей оповещения*	**10 500.-**	

Взрывозащищенные приемно-контрольные приборы

Наименование продукции описание	Цена руб.	Изображение
«Барьер Корунд 1ИМ» *Формирование конечного участка шлейфа приёмно-контрольного прибора, как искробезопасная электрическая цепь, активный, гальванически-развязанный, с выходным током до 40 мА*	**4 194.-**	
«Барьер Корунд 1ИМ» исп.02 *Формирование конечного участка адресного шлейфа приёмно-контрольного прибора, как искробезопасная электрическая цепь, гальванически-развязанный, с выходным током до 40 мА*	**3 288.-**	
«Барьер Корунд 1ИМ» исп.03 *Формирование конечного участка адресного шлейфа приёмно-контрольного прибора, как искробезопасная электрическая цепь с выходным током до 65 мА*	**1 596.-**	
«Барьер Корунд 1ИМ» исп.03/01 *Формирование конечного участка адресного шлейфа приёмно-контрольного прибора, как искробезопасная электрическая цепь с выходным током до 100 мА*	**1 944.-**	
«РАКИТА» *Сбор и обработка информации с 16 адресных извещателей, для обеспечения взрывозащиты в шлейф прибора включается «Барьер Корунд 1ИМ» с взрывозащищёнными адресными извещателями*	**7 800.-**	
ППКОП 019-4-1 «Корунд 2/4-СИ» исп.01 (1 ШС, «Корунд-1ИМ») *Взрывозащищенный приемно-контрольный прибор пожарной и охранной сигнализации на 1 шлейф*	**10 290.-**	

Наименование продукции описание	Цена руб.	Изображение
ППКОП 019-4-1 «Корунд 2/4-СИ» исп.02 (2 ШС) *Взрывозащищенный приемно-контрольный прибор пожарной и охранной сигнализации на 2 шлейфа с контролем целостности цепей оповещения*	**15 590.40**	
ППКОП 019-4-1 «Корунд 2/4-СИ» исп.02 (2 ШС, RS-485) *Взрывозащищенный приемно-контрольный прибор пожарной и охранной сигнализации на 2 шлейфа с контролем целостности цепей оповещения и гальванически-развязанным адаптером RS-485*	**17 452.80**	
ППКОП 019-4-1 «Корунд 2/4-СИ» исп.04 (4 ШС) *Взрывозащищенный приемно-контрольный прибор пожарной и охранной сигнализации на 4 шлейфа с контролем целостности цепей оповещения*	**19 495.20**	
ППКОП 019-4-1 «Корунд 2/4-СИ» исп.04 (4 ШС, RS-485) *Взрывозащищенный приемно-контрольный прибор пожарной и охранной сигнализации на 4 шлейфа с контролем целостности цепей оповещения и гальванически-развязанным адаптером RS-485*	**21 459.60**	
ППКОП 019-10/20-1 «Корунд 20-СИ» (20 ШС) *Взрывозащищенный приемно-контрольный прибор пожарной и охранной сигнализации на 20 шлейфов с контролем целостности цепей оповещения*	**63 951.80**	

Наименование продукции описание	Цена руб.	Изображение
ППКОП 019-10/20-1 «Корунд 20-СИ» (20 ШС, RS-485) *Взрывозащищенный приемно-контрольный прибор пожарной и охранной сигнализации на 20 шлейфов с контролем целостности цепей оповещения и гальванически-развязанным RS-485*	**65 709.60**	
ППКОП 019-10/20-1 «Корунд 20-СИ» исп.01 (10 ШС) *Взрывозащищенный приемно-контрольный прибор пожарной и охранной сигнализации на 10 шлейфов с контролем целостности цепей оповещения*	**42 757.-**	
ППКОП 019-10/20-1 «Корунд 20-СИ» исп.01 (10 ШС, RS-485) *Взрывозащищенный приемно-контрольный прибор пожарной и охранной сигнализации на 10 шлейфов с контролем целостности цепей оповещения и гальванически-развязанным RS-485*	**44 365.85**	
ППКОП 019-10/20-1 «Корунд 20-СИ» исп.02 (15 ШС) *Взрывозащищенный приемно-контрольный прибор пожарной и охранной сигнализации на 15 шлейфов с контролем целостности цепей оповещения*	**44 900.-**	
ППКОП 019-10/20-1 «Корунд 20-СИ» исп.02 (15 ШС, RS-485) *Взрывозащищенный приемно-контрольный прибор пожарной и охранной сигнализации на 15 шлейфов с контролем целостности цепей оповещения и гальванически-развязанным RS-485*	**45 885.-**	

Шифрустройства

Наименование продукции описание	Цена руб.	Изображение
Шифрустройство «ШУ2» исп.01 (М) *Осуществляет санкционированный доступ в помещения при условии безошибочного набора «секретного» четырехзначного десятичного кода на клавиатуре блока дешифратора устройства*	**7 394.-**	
Шифрустройство «ШУ2» исп.01 (П) *Осуществляет санкционированный доступ в помещения при условии безошибочного набора «секретного» кода на клавиатуре*	**4 850.-**	
Извещатели		
«УФИС» ИП 329-СИ-1 *Извещатель реагирует на вспышки пламени очага пожара в ультрафиолетовой области спектра, как на прямое, так и на отраженное от стен помещения*	**7 774.80**	
«ИД-2» ИП 212-18 (новый корпус) *Малогабаритный дымовой пожарный извещатель срабатывает при задымлении в пределах от 0,10 до 0,20 дБ/м*	**1 486.75**	
«ИД-2» ИП 212-18 *Малогабаритный дымовой пожарный извещатель срабатывает при задымлении в пределах от 0,10 до 0,20 дБ/м*	**1 638.05**	
«ИД-2» ИП 212-18 мод.01 *Четырёхпроводный дымовой пожарный извещатель срабатывает при задымлении в пределах от 0,10 до 0,20 дБ/м*	**3 412.84**	

Наименование продукции описание	Цена руб.	Изображение
«ИДТ-2» А3R, «ИД-2» в корпусе IP44 *Извещатели пожарные комбинированный дымо-тепловой «ИДТ-2», дымовой «ИД-2»*	**1 588.59**	
«ИДТ-2» ИП 212/101-18 А3R (новый корпус) *Комбинированный дымо-тепловой пожарный извещатель срабатывает при задымлении в пределах от 0,10 до 0,20 дБ/м или при скорости нарастания температуры превышающей 5 °С/мин или при достижении температуры 64...76 °С*	**1 875.17**	
«ИДТ-2» ИП 212/101-18 R (новый корпус) *Комбинированный дымо-тепловой пожарный извещатель срабатывает при задымлении в пределах от 0,10 до 0,20 дБ/м или при скорости нарастания температуры превышающей 5 °С/мин*	**1 875.17**	
«ИДТ-2» ИП 212/101-18 А3 (новый корпус) *Комбинированный дымо-тепловой пожарный извещатель срабатывает при задымлении в пределах от 0,10 до 0,20 дБ/м или при достижении температуры 64...76 °С*	**1 875.17**	
«ИДТ-2» ИП 212/101-18 А3R *Комбинированный дымо-тепловой пожарный извещатель срабатывает при задымлении в пределах от 0,10 до 0,20 дБ/м или при скорости нарастания температуры превышающей 5 °С/мин или при достижении температуры 64...76 °С*	**2 030.83**	
«ИДТ-2» ИП 212/101-18 R *Комбинированный дымо-тепловой пожарный извещатель срабатывает при задымлении в пределах от 0,10 до 0,20 дБ/м или при скорости нарастания температуры превышающей 5 °С/мин*	**2 030.83**	

Наименование продукции описание	Цена руб.	Изображение
«ИДТ-2» ИП 212/101-18 А3 *Комбинированный дымо-тепловой пожарный извещатель срабатывает при задымлении в пределах от 0,10 до 0,20 дБ/м или при достижении температуры 64…76 °С*	**2 030.83**	
«ИДТ-2» мод.01 *Четырёхпроводный комбинированный дымо-тепловой пожарный извещатель срабатывает при задымлении в пределах от 0,10 до 0,20 дБ/м*	**3 469.58**	
«МАК-ДМ» исп.01 ИП101-18-А2R *Тепловой пожарный извещатель дифференциально-максимального действия срабатывает при скорости нарастания температуры превышающей 5 °С/мин или при достижении температуры 70 °С*	**1 134.71**	
«МАК-1» исп.01 (ИБ) ИП103-4/1 А2 *Малогабаритный пожарный извещатель порогово-максимального действия срабатывает при температуре 54…70 °С для защиты помещений как с взрывоопасной, так и с обычной средой*	**205.50**	
«МАК-1» исп.011 (ИБ) ИП103-4/1 А2 *Малогабаритный пожарный извещатель порогово-максимального действия с оптическим индикатором срабатывания, 54…70 °С для защиты помещений с взрывоопасной и с обычной средой*	**282.-**	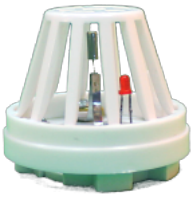
ИПР513-2 «Агат» *Ручной пожарный извещатель формирует тревожное извещение о пожаре в шлейфе сигнализации приемно-контрольных приборов путём размыкания или замыкания контактной группы*	**744.05**	

Наименование продукции описание	Цена руб.	Изображение
«ИРИС» *Скрытно устанавливаемый включатель для срочного вызова охраны или любых других органов быстрого реагирования*	**979.97**	
Взрывозащищенные извещатели		
«УФИС» ИБ ИП 329-СИ-1 ИБ *Взрывозащищенный извещатель реагирует на вспышки пламени очага пожара в ультрафиолетовой области спектра, как на прямое, так и на отраженное от стен помещения*	**10 277.55**	
«ИД-2» ИП212-18 ИБ (новый корпус) *Взрывозащищённый малогабаритный дымовой пожарный извещатель срабатывает при задымлении в пределах от 0,10 до 0,20 дБ/м*	**2 551.63**	
«ИД-2» ИП212-18 ИБ *Взрывозащищённый малогабаритный дымовой пожарный извещатель срабатывает при задымлении в пределах от 0,10 до 0,20 дБ/м*	**2 551.63**	
«ИДТ-2» ИП212/101-18-A2R ИБ (новый корпус) *Взрывозащищенный комбинированный дымо-тепловой пожарный извещатель срабатывает при задымлении в пределах от 0,10 до 0,20 дБ/м или при скорости нарастания температуры превышающей 5 °С/мин или при достижении температуры 64...76 °С*	**2 572.88**	
«ИДТ-2» ИП212/101-18-A2R ИБ (новый корпус) *Взрывозащищенный комбинированный дымо-тепловой пожарный извещатель срабатывает при задымлении в пределах от 0,10 до 0,20 дБ/м или при скорости нарастания температуры превышающей 5 °С/мин*	**2 572.88**	

Наименование продукции описание	Цена руб.	Изображение
«ИДТ-2» ИП212/101-18-A2R ИБ (новый корпус) *Взрывозащищенный комбинированный дымо-тепловой пожарный извещатель срабатывает при задымлении в пределах от 0,10 до 0,20 дБ/м или при достижении температуры 64...76 °С*	**2 572.88**	
«ИДТ-2» ИП212/101-18-A2R ИБ *Взрывозащищенный комбинированный дымо-тепловой пожарный извещатель срабатывает при задымлении 0,20 дБ/м или при скорости нарастания температуры превышающей 5 °С/мин или при достижении температуры 54...70 °С*	**2 897.86**	
«ИДТ-2» ИП212/101-18-R ИБ *Взрывозащищенный комбинированный дымо-тепловой пожарный извещатель срабатывает при задымлении 0,20 дБ/м или при скорости нарастания температуры превышающей 5 °С/мин*	**2 897.86**	
«ИДТ-2» ИП212/101-18-A2 ИБ *Взрывозащищенный комбинированный дымо-тепловой пожарный извещатель срабатывает при задымлении 0,20 дБ/м или при достижении температуры 54...70 °С*	**2 897.86**	
«МАК-ДМ» ИБ исп.01 ИП101-1--A2R ИБ исп.01 *Взрывозащищенный тепловой извещатель дифференциально-максимального действия срабатывает при скорости нарастания температуры 5 °С/мин или при достижении температуры 70 °С*	**1 379.32**	
«МАК-1» исп.01 ИБ ИП103-4/1 А2 *Малогабаритный пожарный извещатель порогово-максимального действия, на достижении температуры 54...70 °С для защиты помещений как с взрывоопасной, так и с обычной средой*	**205.50**	

Наименование продукции описание	Цена руб.	Изображение
«МАК-1» исп.011 ИБ ИП103-4/1 А2 *Малогабаритный пожарный извещатель порогово-максимального действия с оптическим индикатором срабатывания, 54...70 °С, для защиты помещений с взрывоопасной и с обычной средой*	**282.-**	
ИПР 513-2 «Агат» ИБ (ИПР-СИ-1 ИБ) *Взрывозащищенный ручной пожарный извещатель формирует тревожное извещение о пожаре в шлейфе сигнализации приборов путём размыкания или замыкания контактной группы*	**1 140.80**	
Для железнодорожного транспорта		
УПС «Дельта» *Для обнаружения загораний в пассажирских или других типах вагонов железнодорожного транспорта на маршруте следования поезда, при формировании состава или отстоя вагонов в депо*	**Цена договорная**	
УПС «Дельта-Э» *Предназначена для обнаружения загораний в пригородных электропоездах с информированием по радиоканалу служебной локомотивной радиостанции или по каналу GSM*	**Под заказ**	
Другая продукция		
Буран-8УТ *Модуль порошкового пожаротушения Буран-8УТ универсальный, транспортного исполнения*	**13 900.-**	

Наименование продукции описание	Цена руб.	Изображение
Книга «Пожаропредупредительная автоматика» *В книге впервые приведена теория раннего обнаружения очагов загорания, специальные методы расчетов и применения высокоэффективных систем пожаропредупредительной автоматики*	**300.-**	
Устройство сопряжения «ГОРН» *Устройство сопряжения и управления средствами оповещения «ГОРН»*	**1 287.-**	
«Адаптер-СИ» *Подключение в сеть системы передачи информации СПИ «Сирень-СИ» любых приемно-контрольных приборов, не обладающих встроенным интерфейсом обмена информацией с СПИ «Сирень-СИ»*	**1 939.20**	
Адаптер USB-RS485 *Подключение любых внешних устройств, имеющие выход RS485 к персональному компьютеру с наличием USB порта*	**1 962.-**	
Изолятор короткого замыкания *В двухпроводном шлейфе сигнализации автоматически изолирует участки шлейфа, в которых произошло короткое замыкание*	**370.-**	
Метка адресная «АР-СИ» *Генерация кода адреса сработавшего извещателя*	**190.-**	
Крепление извещателей в подвесных потолках «УМ-5» *Декоративное крепление извещателей в подвесных потолках*	**230.-**	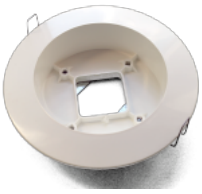

Наименование продукции описание	Цена руб.	Изображение
Защитный «Кожух IP44» для извещателей *Дополнительная защита IP44 пожарных извещателей от проникновения водяных брызг внутрь полости между извещателем и его разъёмной розеткой*	**370.30**	
Защитный «Колпак IP44» из АБС-пластика для извещателей *Колпак из АБС-пластика для защиты пожарных извещателей от проникновения водяных брызг в стыке между извещателем и его разъёмной розеткой*	**370.30**	
Поворотный «Кронштейн УФИС» *Крепление и позиционирования пожарного извещателя пламени «УФИС» по двум степеням свободы*	**573.85**	
Аккумулятор 12 В, 4.5 А×ч *Стационарный свинцово-кислотным необслуживаемый аккумулятор*	**789.56** *товар может отличаться от картинки*	
Аккумулятор 12 В, 7.5 А×ч *Стационарный свинцово-кислотным необслуживаемый аккумулятор*	**972.04** *товар может отличаться от картинки*	